

LEGENDA :

- STÁVAJÍCÍ KONSTRUKCE, BEZ ROZLIŠENÍ (PŘEDP. CPP NA MVC)
- PODHLEDY, ROZLIŠENÍ DLE STAVEBNÍ ČÁSTI PD
- VZT ZAŘÍZENÍ, VEDENÍ; ROZLIŠENÍ DLE POZNÁMKY

POZNÁMKA :

- V DÉLCE TRVÁNÍ PRACÍ ZHOTOVITEL PROVEDE OCHRANNÉ SDK ZÁSTĚNY PRO ODDĚLENÍ STAVENIŠTĚ A ZBYTKU BUDOVY
- ROZVODY SV A TUV DO RÝHY
- TOPNÉ TĚLESA PO DOKONČENÍ PRACÍ ZPĚTNÁ MONTÁŽ + TLAKOVÁ ZKOUŠKA, ROZVODY BEZ ZÁSAHU (V RÁMCI PRACÍ ZAKRÝT)
- VYBAVENÍ KUCHYŇKY V STANDARDU INVESTORA (DO 12 000,- Kč bez DPH)
- MOBILIÁŘ NENÍ SOUČÁSTÍ PD I, ZHOTOVITEL PROVEDE KONZULTACI S VEDENÍM ZŠ PŘED INSTALACÍ ZÁSUVK, ARMATUR A POD. !
- V RÁMCI KD BUDE PŘÍZVÁNO VEDENÍ ZŠ A ZHOTOVITEL PROVEDE DROBNÉ KOREKCE MATERIÁLŮ, PROVEDENÍ A POD. ZA ÚČASTI ARCHITEKTA !

SCHEMA PŮDORYS 1.NP :

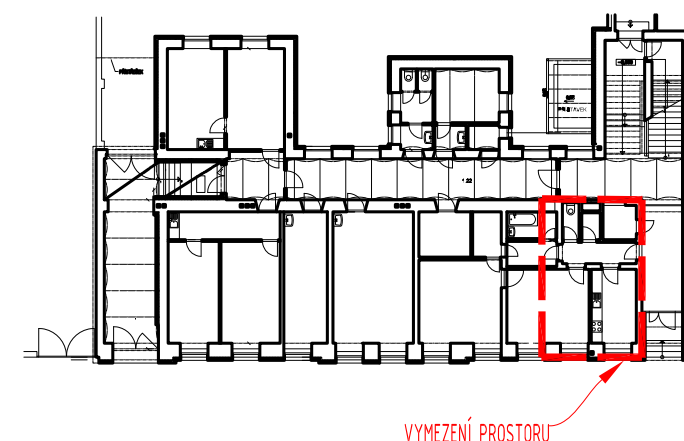

P.B. = ± 0,000 = HH PODLAHA 1.NP

GENERÁLNÍ PROJEKTANT : Pam Arch s.r.o. IČO : 26289491, DIČ : CZ26289491 kancelář : Ječná 29A, 621 00 Brno Tel. : +420 775377 554 E-mail : michal.nagy@pamarch.cz; info@pamarch.cz web : http://www.pamarch.cz			PROFESE : ARCH-STAV	
ODP. PROJEKTANT : Ing. arch. ROBERT ŠEVČÍK			OBJEDNATEL : Statutární město Brno, OSM Husova 3 Brno 601 67 IČ : 44992785	
VYPRACOVAL : MICHAL NAGY			ZAK. ČÍSLO : 0000	
SPOLUPRÁCE :			DATUM : 01.05.2019	
NÁZEV STAVBY : ZMĚNA ÚČELU UŽÍVÁNÍ BYTOVÝCH PROSTOR NA NEBYTOVÉ PROSTORY ČÁSTI STAVBY ZŠ ŠTOLCOVA 16			FORMÁT : A3	
MÍSTO STAVBY : ŠTOLCOVA 16, 618 00 BRNO - ČERNOVICE			STUPEŇ : DSP	
STAV. OBJEKT : -		OBSAH : NOVÝ STAV - PŮDORYS - SCHEMA VZDUCHOTECHNIKA		Č. VÝKR. : D.14.2.1.